Situace

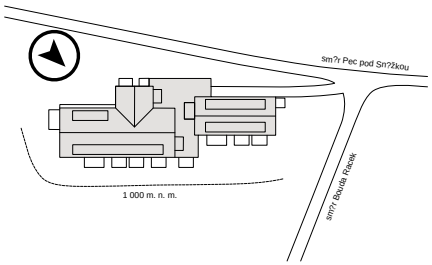

1. PP

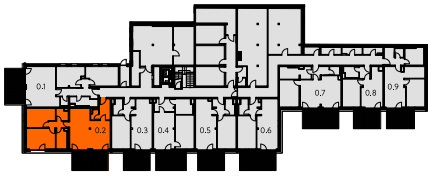

0.2

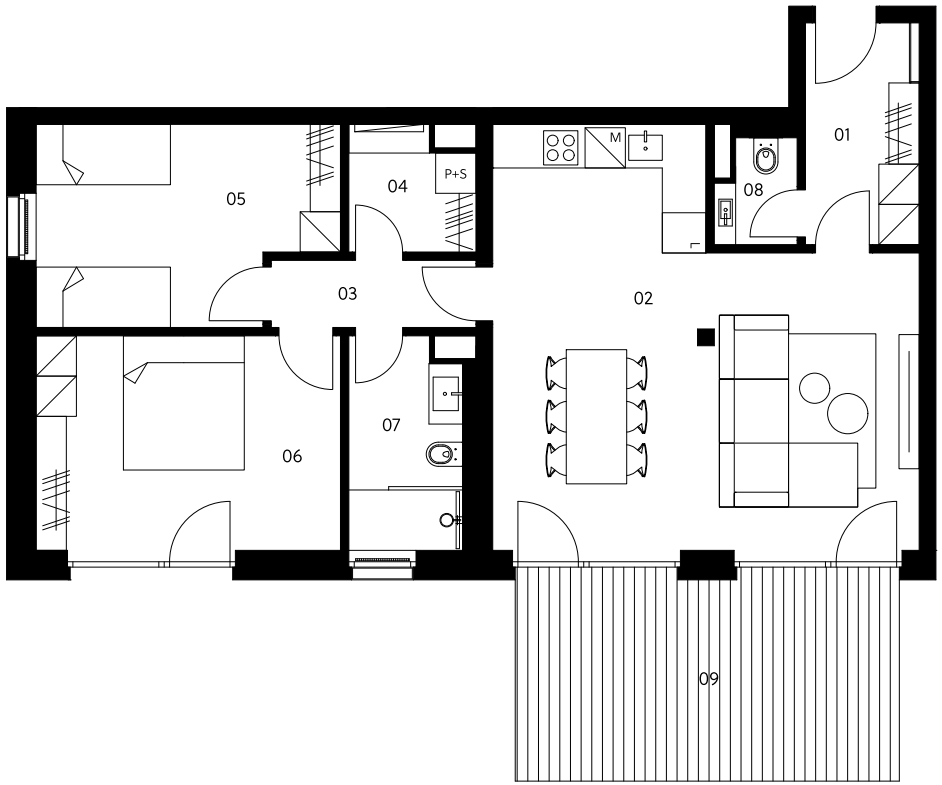

Zahrádky 1000

Apartmán 0.2

1. PP | 3+kk | 86,7 m²

01	Vstupní hala	5,6 m²
02	Obývací pokoj s kuchyní	35,1 m²
03	Chodba	3,0 m²
04	Šatna	3,3 m²
05	Ložnice	12,4 m²
06	Ložnice	14,9 m²
07	Koupelna	5,2 m²
08	WC	1,7 m²
Užitná plocha celkem		**81,2 m²**
Podlahová plocha celkem		**86,7 m²**
09	Terasa	18,1 m²
Exteriér celkem		**18,1 m²**

V ceně bytu je 1 sklepní kóje.

crescon

crescon.cz

Oranžové prvky v půdorysu jednotky nejsou součástí nabídky. Podlahová plocha je dle nařízení vlády č. 366/2013 Sb. půdorysná plocha ohraničená vnitřními stranami obvodových zdí včetně půdorysné plochy všech svislých nosných i nenosných konstrukcí uvnitř jednotky.