Situace

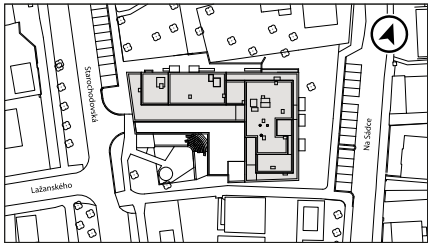


C2.8

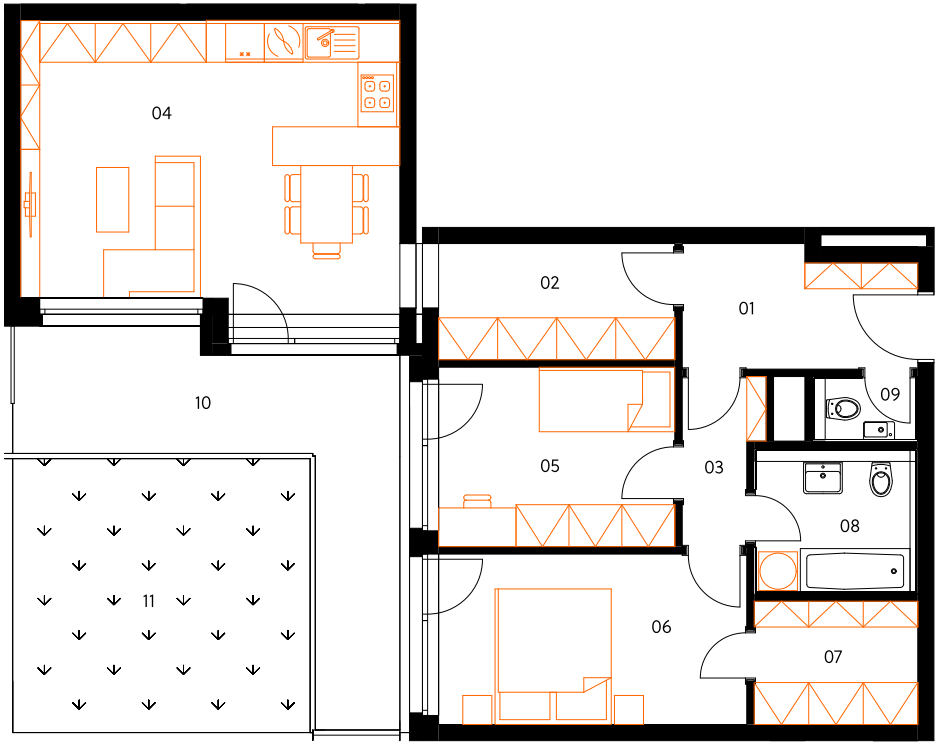


Garáž




sklep



Garáž



# Rezidence Starochodovská

## Byt C2.8

**2. NP | 3+kk | 83,2 m²**

| | | |
|---|---|---|
| 01 | Vstupní hala | 6,6 m² |
| 02 | Chodba | 6,6 m² |
| 03 | Chodba | 2,9 m² |
| 04 | Obývací pokoj s kuchyní | 27,7 m² |
| 05 | Ložnice | 10,2 m² |
| 06 | Ložnice | 12,6 m² |
| 07 | Šatna | 4,8 m² |
| 08 | Koupelna | 4,8 m² |
| 09 | WC | 1,4 m² |
| **Užitná plocha celkem** | | **77,6 m²** |
| **Podlahová plocha celkem** | | **83,2 m²** |

| | | |
|---|---|---|
| 10 | Terasa | 18,3 m² |
| 11 | Předzahrádka | 19,9 m² |
| **Exteriér celkem** | | **38,3 m²** |

**V ceně bytu je 1 garážové stání.**

**V ceně bytu je 1 sklepní kóje.**

Energetický štítek B

crescon

crescon.cz

Oranžové prvky v půdorysu jednotky nejsou součástí nabídky. Podlahová plocha je dle nařízení vlády č. 366/2013 Sb. půdorysná plocha ohraničená vnitřními stranami obvodových zdí včetně půdorysné plochy všech svislých nosných i nenosných konstrukcí uvnitř jednotky.