Situace

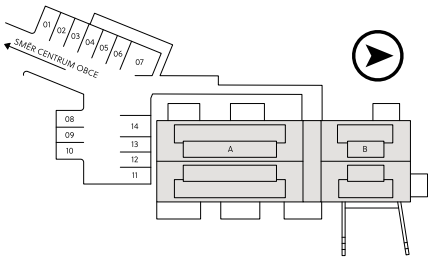

1. NP

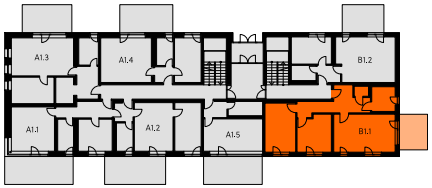

B1.1

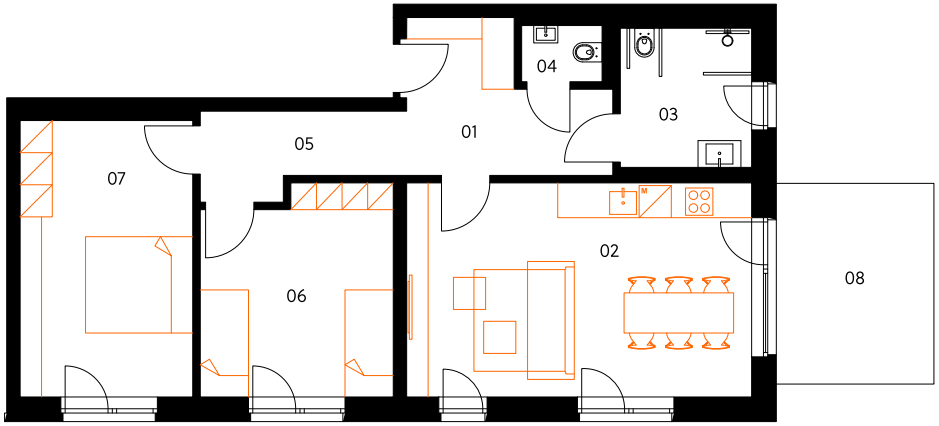

Na Desítce

Apartmán B1.1

1. NP | 3+kk | 84,1 m²

01	Předsíň	9,0 m²
02	Obývací pokoj s kuchyní	25,7 m²
03	Koupelna	6,4 m²
04	WC	1,6 m²
05	Chodba	5,4 m²
06	Ložnice	13,6 m²
07	Ložnice	16,6 m²
Užitná plocha celkem		**78,3 m²**
Podlahová plocha celkem		**84,1 m²**
08	Terasa	11,0 m²
Exteriér celkem		**11,0 m²**

V ceně bytu je 1 venkovní stání.

V ceně bytu je 1 sklepní kóje.

Energetický štítek C

crescon

crescon.cz

Oranžové prvky v půdorysu jednotky nejsou součástí nabídky. Podlahová plocha je dle nařízení vlády č. 366/2013 Sb. půdorysná plocha ohraničená vnitřními stranami obvodových zdí včetně půdorysné plochy všech svislých nosných i nenosných konstrukcí uvnitř jednotky.